





- | | |
|---|--|
|  | stávající železobetonové konstrukce
(panelový systém T06B), Sv. podlaží 2,60m |
|  | potrubí Pz, nucené větrání DN300- stávající-ODSTRANIT |
|  | stávající zděná vnitřní konstrukce (YTONG) |
|  | nové yzvydka a konstrukce - 3,20 m3
- 100 /249/599 - YTONG P2-500 na originální maltu |
|  | bourání - demontáž 0,15m3 (ŽB) |

POZNÁMKA K PROVOZU:
Pečovatelská služba má celkem 15 pracovníků.
Ženy - 1 + 13 terénních pracovníc
Muž - 1 - terénní pracovník

PS - pečovatelská služba
SP - sociální pracovník
TP - terénní pracovník - 14 osob (péče o seniory v domácnosti)
SOH - středisko osobní hygieny

SOH je ambulantní forma poskytování péče seniorům.
Zdravotní personál pečovatelská služba nemá a ani neposkytuje
zdravotní úkony.
Obsazenost stálá = 1 žena + 1x klient

Praní a sušení - u seniorů, kteří nemají tuto možnost, zajišťuje PS. Kapacita je 15kg prádla/tyden.
Sprcha a vana pro 1 klienta - pouze částečně pohybliví - obsluhu zajišťuje.
Úklid provádí personál - kumulovaná funkce.

LEGENDA MÍSTNOSTÍ - 3NP

ČÍSLO MÍSTNOSTI	ÚČEL MÍSTNOSTI	PODLAHA	m ²	STŘEP STĚNY	průměr stěn m
3.01	odpočinek	PVC	16,20	MALBA	16,29
3.02	koupelna	KERAMICKÁ DLAŽBA	10,62	MALBA K.O. v.2,00	14,29
3.03	bíl. schodiště 01	KERAMICKÁ DLAŽBA	16,20	MALBA NÁTER v.1,5	16,29
3.04	spřcha	KERAMICKÁ DLAŽBA	5,61	MALBA K.O. v.2,00	10,40
3.05	předsíň	KERAMICKÁ DLAŽBA	2,78	MALBA NÁTER v.1,5	7,10
3.06	kancelář	PVC	10,62	MALBA NÁTER v.1,5	14,29
3.07	WC	KERAMICKÁ DLAŽBA	3,14	MALBA K.O. v.2,00	7,80
3.08	bíl. schodiště 02	KERAMICKÁ DLAŽBA	16,20	MALBA NÁTER v.1,5	16,29
3.09	kancelář	PVC	16,20	MALBA	16,29
3.10	kancelář	PVC	16,20	MALBA	16,29
3.11	kancelář	PVC	10,62	MALBA	14,29
3.12	předsíň	KERAMICKÁ DLAŽBA	5,18	MALBA	11,10
3.13	WC	KERAMICKÁ DLAŽBA	3,14	MALBA K.O. v.1,50m	7,80
3.14	předsíň	KERAMICKÁ DLAŽBA	5,17	MALBA	11,10
3.15	kancelář	PVC	10,62	MALBA	14,29
3.16	WC PERSONÁL	KERAMICKÁ DLAŽBA	3,14	MALBA K.O. v.1,5	7,80
3.17	zasedačka	PVC	16,20	MALBA NÁTER v.1,5	16,29
3.18	předsíň	KERAMICKÁ DLAŽBA	5,18	MALBA	11,10
Celkem			173		230

ČÍSLO MÍSTNOSTI	ÚČEL MÍSTNOSTI	POOLAŽKA	m ²	STŘEP STĚNY	výšok stěn m
3.19	sušení	PVC	16,20	MALBA	16,29
3.20	praní	PVC	10,62	MALBA	14,29
3.21	předšif	KERAMICKÁ DLAŽBA	5,17	MALBA	11,10
3.22	ÚKLID	KERAMICKÁ DLAŽBA	3,14	MALBA K.O. v.1,5	7,80
3.23	kancelář	PVC	16,20	MALBA NATER v.1,5	16,29
3.24	kancelář	PVC	10,62	MALBA	14,29
3.25	předšif	KERAMICKÁ DLAŽBA	5,17	MALBA	11,10
3.26	WC	KERAMICKÁ DLAŽBA	3,08	MALBA K.O. v.1,5	6,98
3.27	zázemí	PVC	16,08	MALBA NATER v.1,5	16,29
3.28	chodba a čekárna	PVC	62,30	MALBA NATER v.1,5	55,14
3.29	předšif	KERAMICKÁ DLAŽBA	5,18	MALBA	11,10
3.30	kancelář	PVC	10,62	MALBA NATER v.1,5	14,29
3.31	WC	PVC	3,17	MALBA NATER v.1,5	7,80
3.32	sklad	PVC	16,20	MALBA NATER v.1,5	16,29
3.33	masáže	PVC	10,62	MALBA NATER v.1,5	14,29
3.34	předšif	KERAMICKÁ DLAŽBA	5,17	MALBA NATER v.1,5	11,10
3.35	WC	KERAMICKÁ DLAŽBA	3,14	MALBA K.O. v.1,5	7,80
3.36	hygiena	PVC	16,20	MALBA NATER v.1,5	16,29
3.37	komora	PVC	2,56	MALBA NATER v.1,5	7,30
3.38	chodba	PVC	22,90	MALBA NATER v.1,5	25,25
3.39	zábaví	PVC	8,44	MALBA NATER v.1,5	12,00
Celkem			253		299

(poznámka : plocha stěn je násobek obvodu stěn a Sv.2,60m)

Pohled zleva

Pohled čelní

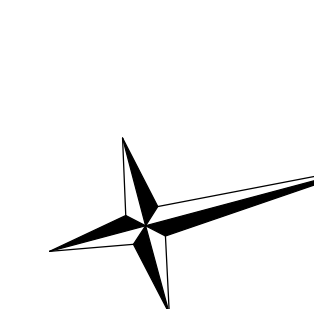
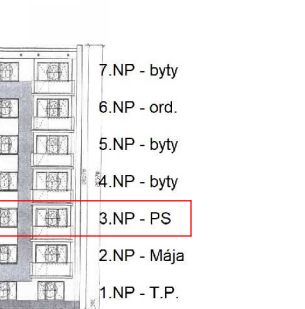
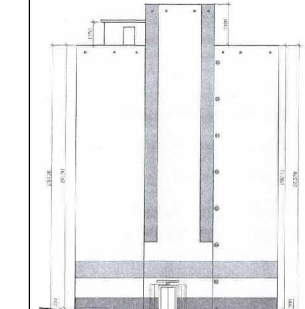

Pečovatelská služba

© Tento výkres je originál, bez souhlasu autora je jeho kopírování trestné dle §2, §12, §13 a §61 autorského Zákon č.121/2000 Sb.

AUTORIZOVANÝ STAVITEL č. 0300772 Inž. pro Statiku staveb č. 0301048

Pařízek Petr	Ing. Zbyněk Rouzgar
--------------	---------------------

Dolnícká 2513/13, 350 02 Cheb, tel.: 359 604 839	Ing. Zbyněk Čížal
	Skalná čp. 245

Obiectul: **Măști Chib**

Mesto Čiech

nam. Křač jímno z Pouchova 1/14, 330 20 Chrást

Polyfunkční dům

Polynomialni dani

stavební úprava se změnou užívání

obec Cheb, ulice Dragounská č.p.2272/12

Case Study: *How can we improve our customer service?*

Mérték: 1 : 50	
----------------	--

Kósováno v	mm	Púdorys 3.NP (2.patro)
------------	----	-------------------------------

Dokumentace není odolná vodě ani vlhkosti.